Tecnologías de la Información

DISEÑO DE PÁGINAS WEB

Construcción, conceptos básicos y fundamentos de la World Wide Web

Metas de Aprendizaje

Manejo de tecnologías para obtener información y expresar ideas creativas.

¿Qué es una Página Web?

Es un **documento digital** multimediático adaptado a los estándares de la **World Wide Web (WWW)**.

Permite incluir audio, video, texto y combinaciones, accesibles mediante un navegador y una conexión a Internet.

Existen más de mil millones de páginas, formando el mayor archivo de información de la humanidad.

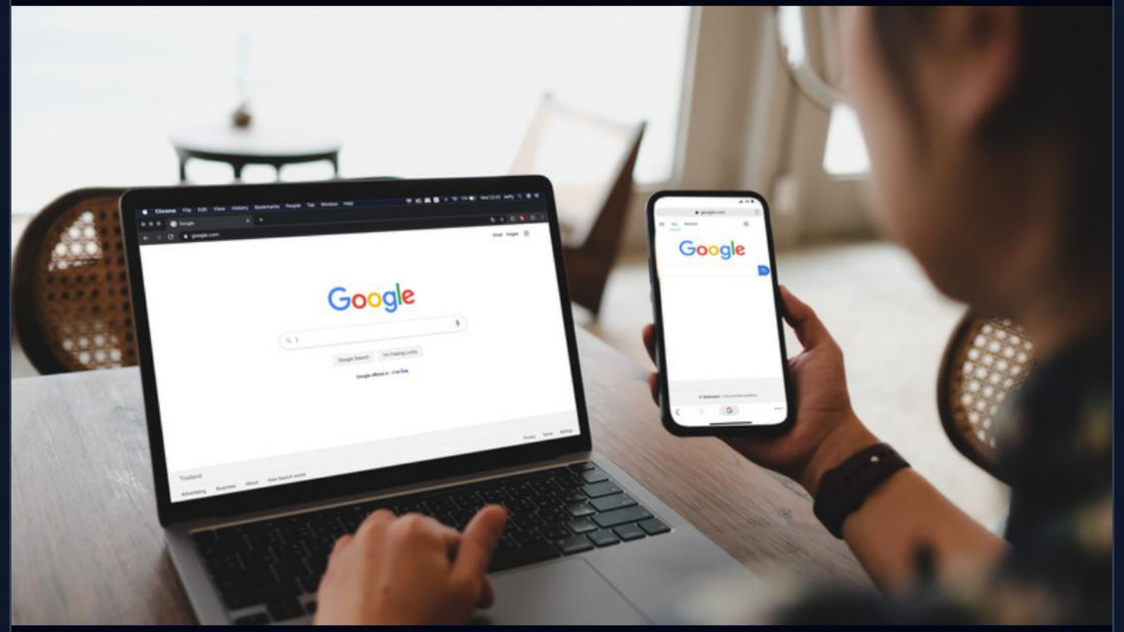

Web vs. Sitio Web

Página Web

Es un único documento individual realizado en **HTML**. Es la unidad mínima de contenido en la red.

Sitio Web

Es un conjunto de páginas web relacionadas (incluyendo gráficos y multimedia) bajo un mismo **dominio**.

Propósito de una Página Web

Informar

Brindar información de cualquier índole, estilo o grado de formalidad.

Interactuar

Permitir contacto entre usuarios, foros, redes sociales y soporte técnico.

Transaccionar

Compra y venta de bienes, consultas gubernamentales y servicios on-line.

Páginas Estáticas vs. Dinámicas

Las páginas **estáticas** ofrecen contenido fijo, mientras que las **dinámicas** procesan solicitudes mediante bases de datos en tiempo real.

Infraestructura de Red

Conceptos de Alojamiento

Hosting: Espacio de disco donde se almacenan las páginas para ser accesibles en la red.

Dominio: Dirección única asociada a un sitio (ej. google.com).

Servidor: Máquina potente conectada a Internet que ofrece albergue y servicios web.

Glosario Técnico Esencial

Término	Definición Breve
URL	Localizador de recursos universal (Dirección de Internet).
HTML	Lenguaje estándar de marcas para documentos WWW.
ISP	Proveedor de servicios de Internet (Conexión, hosting).
FTP	Protocolo para publicar páginas conectándose al servidor.

Elementos y Multimedia

- **Hipervínculo:** Conexión entre páginas o recursos mediante texto o imágenes.
- **Applets:** Programas Java para animaciones e interacción avanzada.
- **Banner:** Gráfico rectangular publicitario, usualmente animado.
- **Tablas y Frames:** Elementos para distribuir información y subdividir ventanas.

El Rol del Webmaster

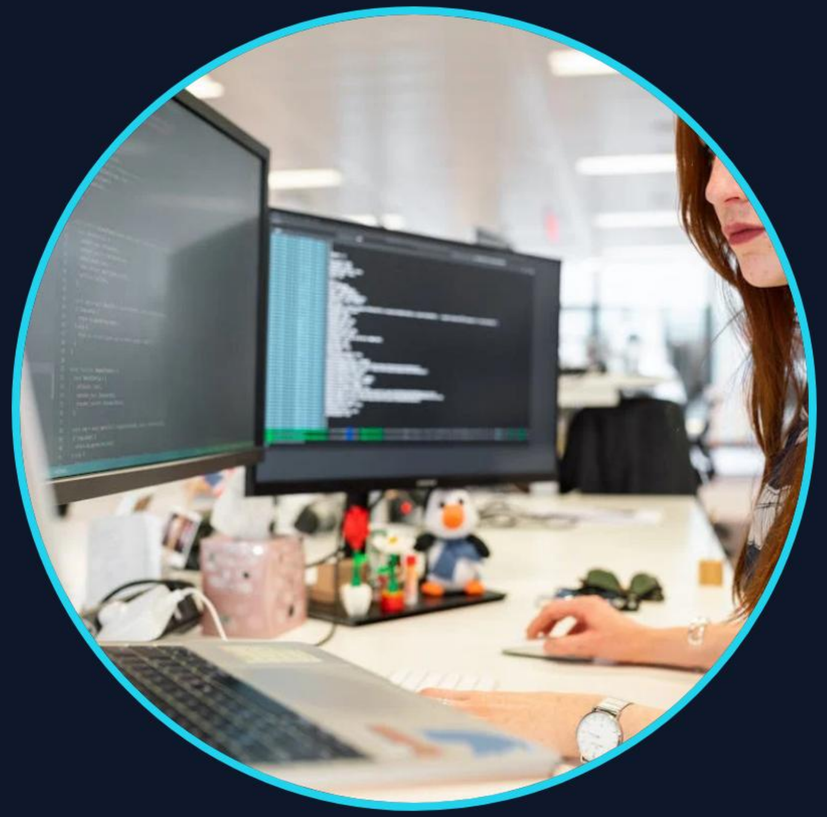

Gestión y Creatividad

Un **Webmaster** es el profesional encargado de:

- Crear y diseñar la estructura visual.
- Maquetar y publicar el sitio.
- Promocionar y mantener la operatividad.
- Asegurar la actualización de contenidos.

El Archivo de la Humanidad

La red representa la mayor biblioteca virtual de la historia, facilitando una lectura compleja y diversa a través de hipervínculos.

¿Preguntas?

Diseño Web y Programación

Gracias por su atención. La innovación web comienza hoy.

Image Sources

https://www.bgr.com/img/gallery/google-chrome-too-slow-5-ways-to-speed-up-your-web-browser/intro-1762358018.jpg

Source: www.bgr.com

---

https://static.vecteezy.com/system/resources/previews/050/442/116/large_2x/modern-data-center-with-server-racks-and-blue-led-lights-for-cloud-computing-and-data-storage-photo.jpg

Source: www.vecteezy.com

---

https://cdn.prod.website-files.com/631492df65cd5321245d33e8/6642e5669a02a5da6dcd2357_pexels-photo-3861958.webp

Source: www.cohdigital.io

---

https://static.vecteezy.com/system/resources/previews/027/194/159/non_2x/abstract-connect-the-dots-and-lines-with-wave-flow-on-dark-blue-background-global-network-connection-social-networking-communication-science-and-technology-concept-design-illustration-vector.jpg

Source: www.vecteezy.com